

GRAVITY SOPORTE DE ACERO DE GIRA CUADRADO

Soporte de acero cuadrado con opción de montaje excéntrico | TWB 431 B Gravity

- La base de acero grande y robusta de la serie **Gravity Touring** proporciona una base estable y segura
- Está diseñada con tres roscas hembra M20 para acomodar postes de soporte, incluso en posiciones descentradas
- La base también puede usarse como divisor en maletas Transflex
- Las asas de goma facilitan su transporte y las patas acolchadas de fieltro protegen la superficie de colocación contra arañazos

Referencia TWB431B

Unidad: Precio por 1 Pieza
Embalaje completo: 1 Unidad
Aplicaciones: Rental e instalación
Gama: Accesorio
Tipo: Soporte suelo
Color: Negro
Tamaño: Anchura: 537 mm Altura: 20 mm Profundidad: 535 mm
SWL: 25 kg
Peso: 12,5 kg
Marca: Gravity

Obra bajo licencia Creative Commons; creativecommons.org
Reservados todos los derechos. Queda totalmente prohibido su reproducción total o parcial sin la autorización previa y por escrito de SILUJ ILUMINACIÓN, S.L.

- **Especificaciones**
    - Carga máxima:25 kg
    - Material: Acero
    - Revestimiento: Recubrimiento en polvo
    - Color: Negro
    - Dimensiones y peso
        - Anchura: 537 mm
        - Altura: 20 mm
        - Profundidad: 535 mm
        - Peso: 12,35 kg

- **Identificación**
    - Marca: Gravity
    - Modelo: TWB431B
    - Código para pedidos: GTWB431B
    - Código EAN: 4049521529054

- Nota: El flightcase que se ve en alguna de las imagenes no esta incluido



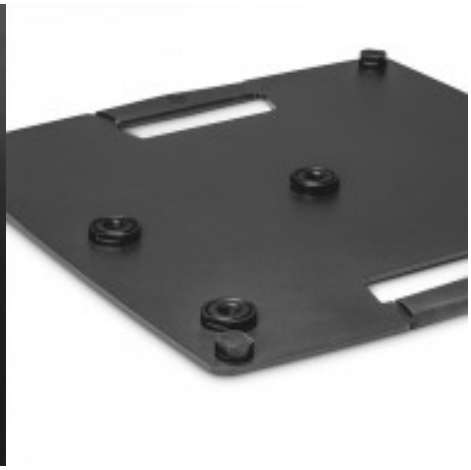


Obra bajo licencia Creative Commons: creativecommons.org
Reservados todos los derechos. Queda totalmente prohibido su reproducción total o parcial sin la autorización previa y por escrito de SILUJ ILUMINACIÓN, S.L.