

CINTA AMERICANA MAGTAPE 100 mm x 50m MATE NEGRA

Cinta Americana MATE MAGTAPE ORIGINAL. Rollo 100m largo x ancho 50 mm

- Adhesivo despegable y limpio hasta 120 días
- Nuestra cinta americana mate profesional más vendida
- Acabado mate antirreflectante
- Flexible, adaptable y duradera
- Superficie para escritura
- Fácil de rasgar a mano
- Diseñada para profesionales de la televisión, el cine, las artes y el entretenimiento

12 Unidades

Referencia CT500100BK

Unidad: Precio por cinta 100 mm. x 50 m.
Embalaje completo: 12 Unidades
Aplicaciones: Rental
Gama: Cinta Adhesiva
Tipo: Magtape
Color: Negro

Obra bajo licencia Creative Commons: creativecommons.org
Reservados todos los derechos. Queda totalmente prohibido su reproducción total o parcial sin la autorización previa y por escrito de SILUJ ILUMINACIÓN, S.L.

Tamaño: Rollo 100 mm x 50 m
Ancho: 100 mm
Longitud: 50 metros
Peso de Envió: 200 gr
Marca: Magtape

MagTape™ green vision

Los avances de nuestra Visión Ecológica hasta la fecha…

- Adhesivo a base de caucho natural, sin disolventes
- Fabricación con menor uso de productos químicos
- Fibras a base de pulpa de madera
- Núcleo reciclable, fabricado con materiales reciclables
- Embalaje ampliamente reciclado
- Nuestra visión es convertir la gama MagTape™ en una de las cintas más respetuosas con el medio ambiente del mundo. Estamos comprometidos con un futuro más verde, y los avances que hemos logrado hasta ahora son solo el comienzo.

Aplicaciones

- Estudios de cine y televisión
- Teatro y escenario
- Estudios de fotografía
- Filmación de locaciones
- Fijación temporal de cables
- Marcado de suelo
- Agrupación

Características

Recubrimiento antirreflejo
Una superficie supermate con una tasa de reflexión mínima del 1,9 % ha convertido a MagTape® Matt en una de las marcas líderes en cintas para cámaras en la industria del cine y la televisión durante más de 20 años.

Adhesivo resistente a los residuos*
Un equilibrio perfecto entre fuerza adhesiva y fácil desprendimiento. Al retirar esta cinta, los residuos son mínimos o nulos en una gran variedad de superficies*. Tenga en cuenta que algunas superficies y entornos, especialmente aquellos con altos niveles de plastificante, pueden provocar la transferencia del adhesivo.

Construcción duradera de malla 80
Una construcción duradera de malla 80 ofrece una alta durabilidad.

Desgarro multidireccional
Duradera, pero fácil de desgarrar a mano tanto a lo largo como a lo ancho, ideal para aplicaciones puntuales.

NOTA: Para obtener los mejores resultados, recomendamos aplicar sobre una superficie lisa, limpia, seca, no porosa y libre de polvo, aceite y otros contaminantes. Las cifras de rendimiento y las especificaciones indicadas se basan en valores promedio y no deben considerarse como valores máximos o mínimos. Las medidas son aproximadas. Debido a la naturaleza de este producto, su rendimiento puede disminuir con el tiempo. Debido a los diferentes entornos de aplicación, las indicaciones de uso deben considerarse solo como una guía general. Recomendamos a todos los usuarios que evalúen la idoneidad de nuestros productos para su aplicación individual y consulten nuestra ficha técnica completa antes de usarlos.

** Pruebe siempre primero en una zona pequeña, ya que algunas superficies y entornos pueden provocar la transferencia del adhesivo.*

Obra bajo licencia Creative Commons: creativecommons.org
Reservados todos los derechos. Queda totalmente prohibido su reproducción total o parcial sin la autorización previa y por escrito de SILUJ ILUMINACIÓN, S.L.

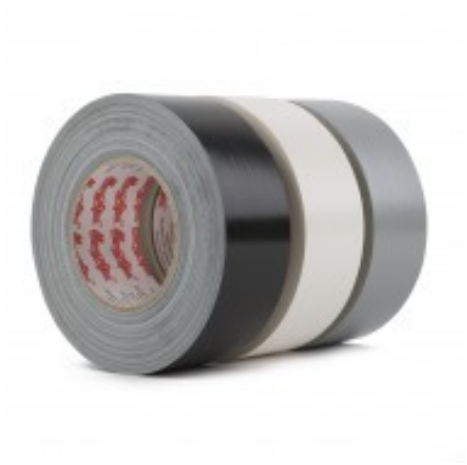

Obra bajo licencia Creative Commons: creativecommons.org
Reservados todos los derechos. Queda totalmente prohibido su reproducción total o parcial sin la autorización previa y por escrito de SILUJ ILUMINACIÓN, S.L.