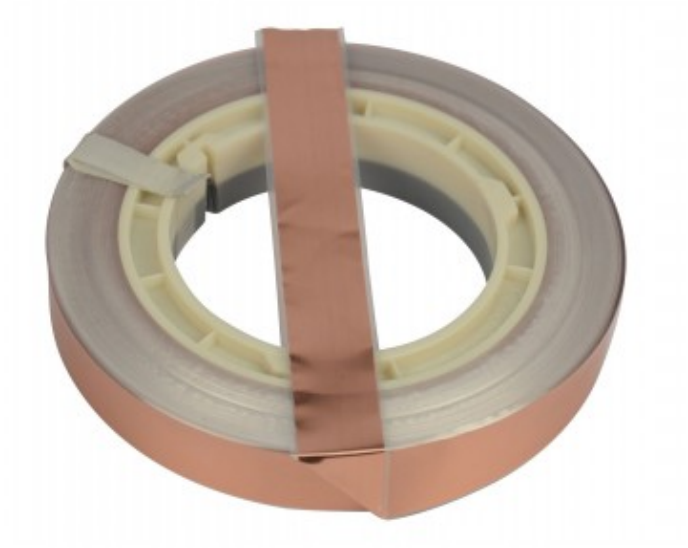

AUDIOPHONY BM-100 CINTA DE COBRE 100 m 18x0,1 mm PA BUCLE MAGNETICO

Cinta de cobre de 100 m de largo, 18 mm de ancho y 0.1 mm de grosor

- Para lazos y bucles de inducción magnética
- Resistencia +/- 10m/ M
- Rollo de 100 metros

Referencia H10801

- Cinta de cobre de 100 m de largo, 18 mm de ancho y 0.1 mm de grosor
- El BM-Cu50 es una cinta de cobre de 18 mm de ancho y 0,1 mm de grosor (sección de 1,8 mm²) y está aislado por una banda Melinex de 0,05 mm.
- Cables especialmente diseñados para bucles de inducción magnética donde el bucle debe pasar por debajo de alfombras o en lugares no adecuados para cables convencionales.

Identificación

- Marca: Audiopohony
- Modelo: BM-100
- Código: H10801
- Código EAN: 3662009018676

Obra bajo licencia Creative Commons: creativecommons.org
Reservados todos los derechos. Queda totalmente prohibido su reproducción total o parcial sin la autorización previa y por escrito de SILUJ ILUMINACIÓN, S.L.

Obra bajo licencia Creative Commons: creativecommons.org
Reservados todos los derechos. Queda totalmente prohibido
su reproducción total o parcial sin la autorización previa y
por escrito de SILUJ ILUMINACIÓN, S.L.